GOLF CLUB
LE PUY EN VELAY
1991

fpp
France Pitch & Putt

FINALE LIPP ÉTÉ

23-24-25 SEPTEMBRE 2022

Golf CLUB DU PUY

Senilhac - Commune de Ceyssac 43000 Le Puy-en-Velay

04 71 09 17 77 - contactgolfdupuyenvelay@gmail.com

PRÉSENTATION

Situé sur les hauteurs de l'agglomération ponote, le golf du Puy-en-Velay vous surprendra par la beauté du panorama ouvert sur tous les massifs formant l'horizon aux confins de la Haute-Loire et de l'Ardèche, à l'est, sur les monts du Velay, à l'ouest.
Vous reconnaitrez aussi les célèbres pitons volcaniques et les monuments du bassin ponot.

Au niveau du jeu, ce très beau pitch and putt 18 trous de 1170 m, utilisant 9 greens et 2 départs par trou, accueillera cette année la finale de la LIPP que le Pro directeur du golf, Théo Thomas, et l'association sportive sont heureux de recevoir.

Jacques Olagnol et Patrick Giraud se tiennent à votre disposition pour vous aider dans l'organisation de votre venue.

jacques.olagnol@wanadoo.fr - 06 70 71 93 94
patrick.giraud907@orange.fr - 07 81 00 61 11

A C C È S

Le Golf du Puy-en-Velay (43) est situé sur le plateau de Ceyssac, et son accès se fait en direction de Loudes à la sortie du Puy, puis d'Espaly en tournant à gauche 500 m avant le lieu dit « Le Zouave » à environ 5/6 kms du centre ville.

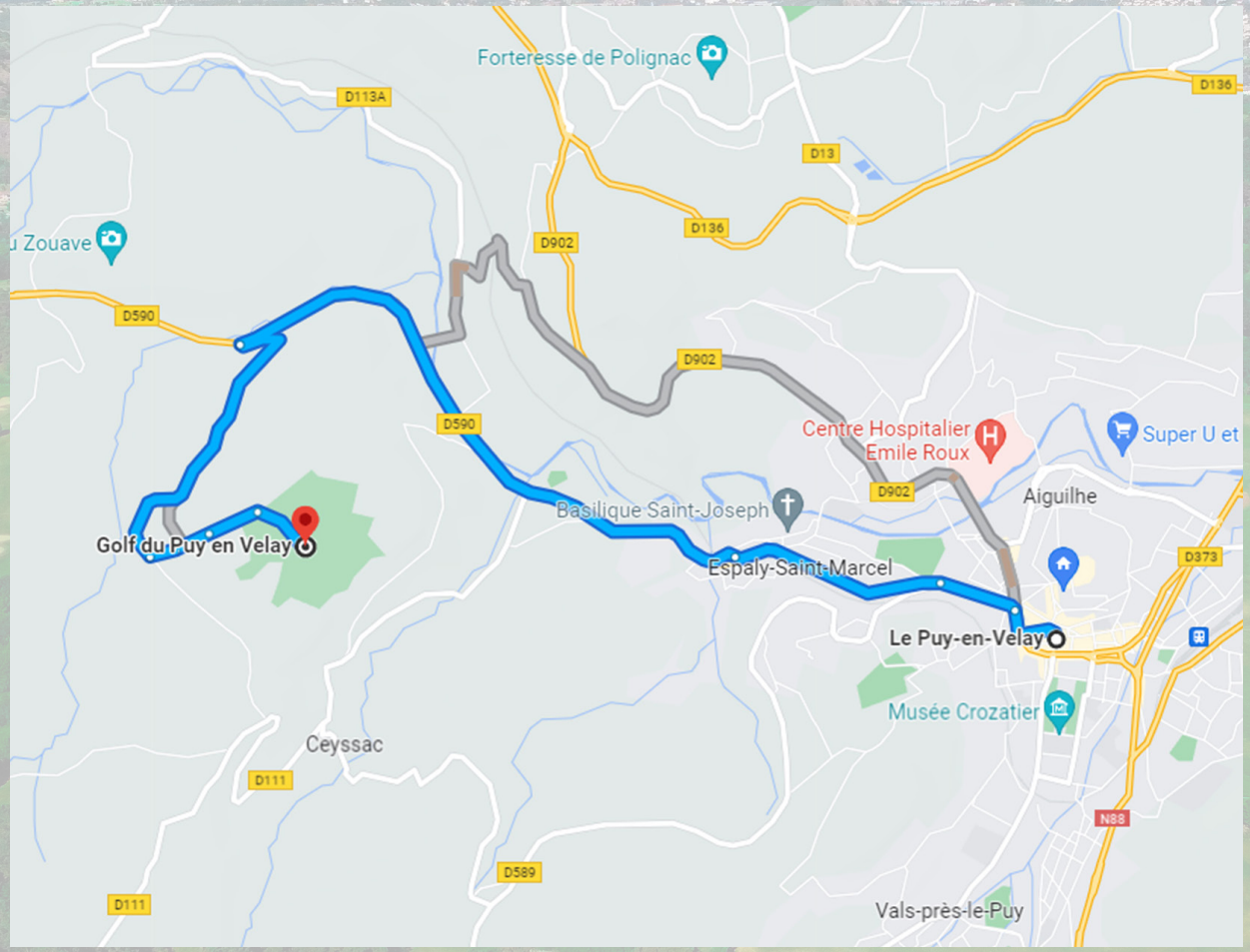

Golf CLUB DU PUY

Senilhac - Commune de Ceyssac 43000 Le Puy-en-Velay

04 71 09 17 77 - contactgolfdupuyenvelay@gmail.com

HÉBERGEMENT

HOTELS

Tarifs préférentiels
sur les deux hotels Ibis
se renseigner

ibis Styles Le Puy en Velay ★★★

Le Puy-en-Velay · Indiquer sur la carte · 400 m du centre

Établissement Voyage Durable

Chambre Double Standard
1 grand lit double

Petit-déjeuner compris
Annulation GRATUITE • Aucun prépaiement requis
Vous pourrez annuler plus tard. N'attendez donc pas pour vous garantir ce super tarif aujourd'hui.
Plus que 7 hébergements à ce prix sur notre site

Hotel Chris'tel ★★★

Le Puy-en-Velay · Indiquer sur la carte · 1 km du centre

Chambre Double - Accessible aux Personnes à Mobilité Réduite
1 lit double

Annulation GRATUITE • Aucun prépaiement requis
Vous pourrez annuler plus tard. N'attendez donc pas pour vous garantir ce super tarif aujourd'hui.
Plus que 1 hébergement à ce prix sur notre site

B&B de la Prévôté

Hébergement géré par un particulier

Le Puy-en-Velay · Indiquer sur la carte · 6,2 m du centre

Chambre Lit Queen-Size avec Salle de Bains Commune
1 futon

Petit-déjeuner compris
Annulation gratuite
Vous pourrez annuler plus tard. N'attendez donc pas pour vous garantir ce super tarif aujourd'hui.
Plus que 1 hébergement à ce prix sur notre site

ibis budget Le Puy En Velay ★★

Le Puy-en-Velay · Indiquer sur la carte · 0,6 km du centre

Chambre Lits Jumeaux
2 lits simples

Annulation GRATUITE • Aucun prépaiement requis
Vous pourrez annuler plus tard. N'attendez donc pas pour vous garantir ce super tarif aujourd'hui.

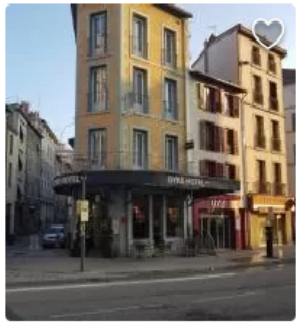

Dyke Hotel ★★

Le Puy-en-Velay · Indiquer sur la carte · 450 m du centre

Chambre Double
1 lit double

Annulation gratuite
Vous pourrez annuler plus tard. N'attendez donc pas pour vous garantir ce super tarif aujourd'hui.
Plus que 3 hébergements à ce prix sur notre site

GÎTES

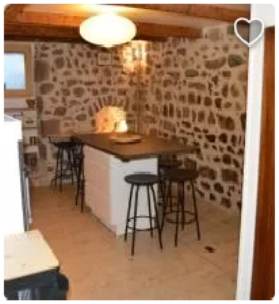

Le gîte du Bessat

Hébergement géré par un particulier

Le Puy-en-Velay · Indiquer sur la carte · 250 m du centre

Studio Familial
7 lits (6 lits simples, 1 canapé-lit)

Petit-déjeuner compris
Annulation gratuite
Vous pourrez annuler plus tard. N'attendez donc pas pour vous garantir ce super tarif aujourd'hui.
Plus que 1 hébergement à ce prix sur notre site

PROGRAMME

Vendredi 23 septembre :

12h00 : Accueil des participants, repas de midi (prix 20 €) sur réservation des capitaines d'équipe, reconnaisance libre du parcours

17h45 : réunion des capitaines (équipes 1, 2 et mixtes), présence obligatoire

19h30 : Dîner (prix 20 €) sur réservation des capitaines

Samedi 24 septembre :

07h00 : Ouverture Club-House

08h00 : Shot gun | 18 trous | Strokeplay | 1er groupe | Championnat par équipes

10h45 : Shot gun | 18 trous | Strokeplay | 2e groupe | Challenge John HUDSON

Buffet permanent de 11h à 15h (prix 20 €)

14h00 : Shot gun | 18 trous | MatchPlay | 1/2 finale | 1er groupe | Championnat par équipes

16h45 : Shot gun | 18 trous | MatchPlay | 1/2 finale | 2e groupe | Challenge John HUDSON

20h00 : Dîner de Gala (prix 25 €) sur réservation des capitaines

Dimanche 25 septembre :

07h00 : Ouverture Club-House

08h00 : Shot gun | 18 trous | MatchPlay | Finale | 1er groupe | Challenge John HUDSON

11h00 : Shot gun | 18 trous | MatchPlay | Finale | 2e groupe | Championnat par équipes

Repas pour toutes les équipes à la fin des parties sur réservation des capitaines (prix 20 €)

15h00 : Proclamation des résultats

FORMULE DE JEU

Compétitions : Chaque club peut inscrire 2 équipes et autant de joureurs qu'il le souhaite (champ max. 72 joueurs(euses))

L'équipe 1 jouera	**LE CHAMPIONNAT DE LIGUE P&P «FPP» par équipes**
L'équipe 2 jouera	**LE CHALLENGE «JOHN HUDSON» DE P&P**
Les joueurs jouent	**Classement individuel de la Ligue de la P&P (LIPP)**

Inscriptions des équipes :

Toutes les équipes ayant réglé leurs droits de jeu (20 €) auprès de FPP sont qualifiées pour les finales

Les responsables/Capitaines doivent préciser dès que possible s'ils participeront ou pas aux finales de la LIPP en le confirmant auprès de Jacques Olagnol : jacques.olagnol@wanadoo.fr

avec copie indispensable à : patrick.giraud907@orange.fr
jean-luc.pannetier@wanadoo.fr
competitions.golf@gmail.com
johnhudson782@gmail.com

Inscriptions des joueurs :

Les Capitaines doivent adresser le nomnre d'équipes et de joueurs aproximatifs sur une fiche d'inscription jointe avant le dimanche 14 août - 20h puis envoi de la liste détaillées des joueurs vers le 10 septembre.

Seuls les joueurs(euses) à jour de leur droit de jeu (10 €) et ayant participé à au moins 2 LIPP peuvent s'inscrire.

NOTA : les joueurs qui sont en compétition dans les classements individuels de la LIPP, (prise en compte du Stokeplay) et qui n'ont pas d'équipe présente à la finale peuvent participer au Challenge John Hudson en intégrant une équipe mixte.

Les équipes qui présentent plus de 7 joueurs peuvent les faire jouer dans une équipe mixte dans la limite du respect du champ de 72 joueurs(euses)

Droits de jeu : pour chacune des équipes 1 ou 2 : 120 € par équipe de 7 joueurs maximum et 30 € par joueur(euse) individuel(les).

Remise des prix : proclamation des résultats à la fin du déjeuner de dimanche.

PARCOURS
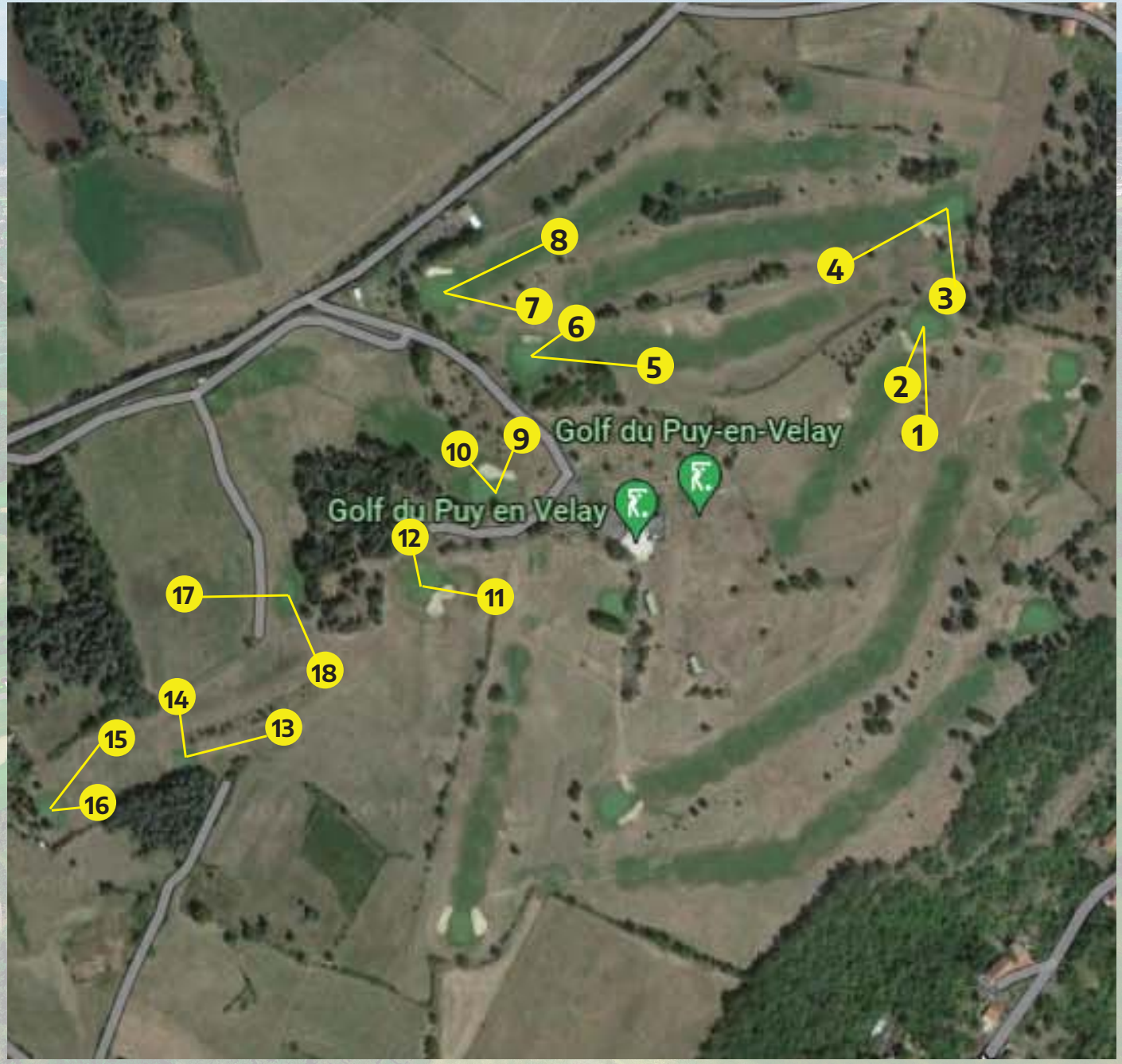
Trous	Par	Distance	Green
1	3	80m	Green du 1
2	3	50m	
3	3	60m	Green du 3
4	3	90m	
5	3	75m	Green du 2
6	3	45m	
7	3	55m	Green du 4
8	3	90m	
9	3	55m	Green du 5
10	3	70m	
11	3	60m	Green d'approche
12	3	50m	
13	3	75m	Green du 1 du P&P
14	3	50m	
15	3	85m	Green du 2 du P&P
16	3	55m	
17	3	75m	Green du 3 du P&P
18	3	60m	
Total	54	1175m